

I REFRIGERATORI PER CADUTA



litri modello

- 5 Tino T5 -----
- 5 Tino Dama legno
- 25 Tino T25 -----
- 50 Tino T50 -----
- 80 Tino casa 80 ---
- 80 Tino T100 -----
- 150 Tino T150 -----
- 300 Tino T300 -----
- 8 Botte B8 -----
- 12 Botte B12 -----
- 25 Botte B25 -----
- 50 Botte B50 -----

**modelli
a vasca doppia**

- 12+12 Tino T12+12 ---
- 25+25 Tino T25+25 ---
- 50+50 Tino T50+50 ---
- 70+70 Tino T75+75 ---
- 4+4 Botte B4+4 -----
- 12+12 Botte B12+12 ---
- 25+25 Botte B25+25 ---

a vasca singola

- 1'235.00 (art.1)
- 1'247.00 (art.47)
- 1'650.00 (art.4)
- 1'874.00 (art.5)
- 2'600.00 (art.11)
- 2'626.00 (art.79)
- 3'149.00 (art.80)
- 5'019.00 (art.33)
- 1'578.00 (art.3)
- 1'578.00 (art.15)
- 1'828.00 (art.19)
- 2'039.00 (art.17)

**TU = 2 vasche
alla stessa temperatura**

- 1'848.00 (art.7/TU)
- 2'283.00 (art.8/TU)
- 2'885.00 (art.9/TU)
- 3'315.00 (art.10/TU)
- 1'874.00 (art.54/TU)
- 2'011.00 (art.18/TU)
- 2'443.00 (art.20/TU)

**TN = 2 vasche
una vasca refrigerata
e una solo rinfrescata
per vicinanza**

- 2'205.00 (art.7/TN)
- 2'629.00 (art.8/TN)
- 3'223.00 (art.9/TN)
- 3'646.00 (art.10/TN)

**TD = 2 vasche
due vasche a
temperature
indipendenti**

- 2'497.00 (art.7/TD)
- 2'906.00 (art.8/TD)
- 3'540.00 (art.9/TD)
- 3'951.00 (art.10/TD)
- 2'695.00 (art.18/TD)
- 3'118.00 (art.20/TD)

- art. 21 Banchetto di rialzo ----- 473.00
- Differenza per tubo indicatore di livello ----- 71.00
- Differenza per colore scuro ----- 132.00
- Galleggiante per botte ----- 28.00

- art. 81 Sottobanco inox HP 1/5 con 3 serpentine - 50 lt/h ----- 1'379.00
- art. 82 Sottobanco inox HP 1/4 con 4 serpentine - 70 lt/h ----- 1'598.00
- art. 83 Sottobanco inox HP 1/3 con 4 serpentine - 100 lt/h ----- 1'798.00
- art. 29 Differenza per una serpentina in più ----- 97.00

- | | Tino verticale | Botte verticale | |
|-------------------------|-----------------------|-------------------|--|
| art. 90 PML/1 rubinetto | 2'151.00 (mod.PMLT/1) | 2'322.00 (PMLB/1) | |
| art. 91 PML/2 rubinetti | 2'228.00 (mod.PMLT/2) | 2'405.00 (PMLB/2) | |
| art. 92 PML/3 rubinetti | 2'322.00 (mod.PMLT/3) | 2'498.00 (PMLB/3) | |
| art. 93 PML/4 rubinetti | 2'589.00 (mod.PMLT/4) | 2'787.00 (PMLB/4) | |
| art. 94 PML/5 rubinetti | 2'688.00 (mod.PMLT/5) | 2'900.00 (PMLB/5) | |

- art. 164 Expo-vini VP6B ----- 998.00
- art. 165 Expo-vodka ELBA 3B ----- 1'042.00
- art. 166 Expo-vodka VE6B ----- 992.00
- art. 168 Expo-vodka carrellato FC1 ----- 1'138.00
- art. 102 Espositore EXPO 8+1 ----- 1'492.00
- art. 6 Botte scalda bibite HOT 12 litri ----- 1'442.00

- art. 135 Refrigeratore rapido per bottiglie VELOGEL ----- 1'749.00
- art. 162 Refrigeratore per bag-in-box BIB HB 100----- 1'850.00
- art. 163 Refrigeratore per bag-in-box BIB BOTTE IN ROVERE 20Lt. ----- 2'150.00
- art. 160 Refrigeratore per bag-in-box BIB GRAVITY GR20 2x10Lt. ----- 980.00
- art. 169 Refrigeratore per bag-in-box BIB GRAVITY GR10 2x5 Lt. ----- 850.00
- art. 161 BIB BOTTE IN ROVERE NR 20 Lt (non refrigerata) ----- 380.00
- art. 61V CONNETTORE VITOP per BAG in BOX ----- 16.00

I REFRIGERATORI A PASSAGGIO



**sottobanco soprabanco
Espositori x vini e liquori**



Refrigeratori x bottiglie e Bag in Box



Pompe travaso e colonnine di spillatura



- art. 25 Elettropompa travaso inox a girante flessibile MIDEX HP 0,5 ----- 1'072.00
- art. 26 Elettropompa travaso Inox CAM 80 PA ----- 290.00
- art. 34 Pompa ATVAT FLOJET con pressostato ----- 350.00
- art. 41 Colonnina in legno a 1 rubinetto----- 338.00
- art. 42 Colonnina in ceramica a 1 rubinetto----- 363.00
- art. 54 Colonnina in inox a 1 rubinetto----- 387.00
- art 54/3 Colonnina in inox a 3 rubinetti----- 840.00
- art 54/4 Colonnina in inox a 4 rubinetti----- 1'070.00

Rubinetti e teste di spillatura



- art. 56 Rubinetto regolabile in nylon ----- 127.00
- art. 57 Rubinetto regolabile in metallo ----- 132.00
- art. 51 Rubinetto a sfera inox 1/2" maschio x botti----- 40.00
- art. 49a Rubinetto in plastica per vino tipo PL ----- 28.00
- art. 49b Guarnizione per rubinetto in plastica tipo PL ----- 13.00
- art. 62 Riduttore di pressione per azoto o CO2 ----- 125.00
- art. 62 Riduttore di pressione per CO2 preriscaldato ----- 427.00
- art. 71 Tubo alimentare 7x13 (al metro) ----- 2.20
- art. 60 Portagomma curvo 7/16" (due pezzi) ----- 7.00
- art. 63 Testa di spillatura a baionetta ----- 125.00
- art. 74 Testa di spillatura a scivolo ----- 132.00

Vetrine refrigerate e Portabottiglie



- art. 40 Bottigliera V-400 L (rivestita legno x 130 bottiglie) ----- 2'677.00
- art. 45 Cantinetta rettangolare per 30 bottiglie ----- 173.00
- art. 45 Cantinetta ovale per 26 bottiglie ----- 266.00

Botticelle per vini o aceti in rovere, frassino, acacia e castagno-prezzi imballo compreso

art.	lt.	lung.h	Euro	art.	lt.	lung.h	Euro	art.	lt.	lung.h	Euro	art.	lt.	lung.h	Euro
largh.x h				largh.x h				largh.x h				largh.x h			
202	2	21x19x26	123	206	8	31x29x34	184	209	20	39x38x43	258	213	40	48x45x50	332
204	4	27x24x29	135	207	10	33x32x37	212	210	25	42x40x45	289	214	50	51x47x52	360
205	6	30x27x32	163	208	15	36x35x40	233	211	30	44x42x47	303	215	60	55x51x56	412
differenza per cerchi acciaio inox +20%								differenza per paraffinatura +10%							



Refrigeratori REF e CHILLERS

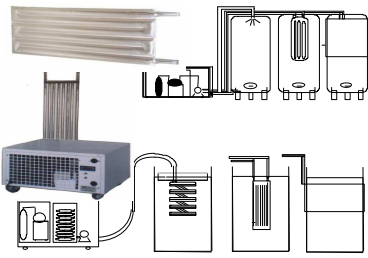

Riscaldatori ad immersione



METODO CHAMPENOIS



Serbatoi refrigerati MARTE e GIOVE

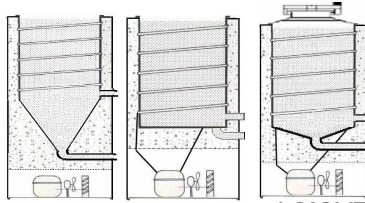

mod.MARTE

mod.GIOVE



Galleggiante a pompa

Carbonatore per fusti



Ribagas

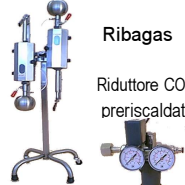

Riduttore CO2 preriscaldato



Infustatrice

Fusti

Lavafusti

CONTALITRI E PISTOLE



78 Refrigeratore per mosti REF 5000	6'369.00					
72 Refrigeratore per mosti REF 8000	8'943.00					
73 Refrigeratore per mosti REF 14000	11'737.00					
74 Refrigeratore per mosti REF 22000	14'487.00					
171 CILLER 1000 nudo	3'327.00	con scambiatore 60x37	3'617.00			
172 CILLER 2000 nudo	4'174.00	con scambiatore 100x37	4'513.00			
173 CILLER 3000 nudo	5'566.00	con scambiatore 120x37	5'904.00			
174 CILLER 4000 nudo	5'989.00	con scambiatore 140x37	6'378.00			
175 CILLER 5000 nudo	6'352.00	con scambiatore 160x37	6'833.00			
320 Riscaldatore CALOR 1500W	539.00					
321 Riscaldatore CALOR 3000W	858.00					
322 Riscaldatore CALOR 4500W	924.00					
323 Riscaldatore CALOR 4500W trifase	950.00					
103 Congelatore colli BOT 3	1'798.00					
104 Congelatore colli BOT 7	2'665.00					
105 Congelatore colli BOT 10	3'458.00					
106 Congelatore colli BOT 32	4'832.00					
106s Congelatore colli BOT 32 TRIFASE	4'987.00					
119 Degorgatrice manuale	527.00					
129 Miscela acqua/glicole polipropilenico atossico 50%	Pronta all'uso €/ litro.		8.00			
127 Pupitre legno 24 bottiglie	228.00					
128 Pupitre legno 36 bottiglie	286.00					
125 Pupitre legno 120 bottiglie	542.00					
31 Refrigeratore ad appoggio BETA 1250	3'503.00					
art.	fondo piano	cono 10°	cono 60°	gall. ad olio	gall a pompa	parapolvere
352 MARTE lt. 50 / 75 / 100	2'283.00	2'973.00	3'744.00	51.00	236.00	37.00
355 MARTE lt. 200	2'767.00	3'644.00	4'353.00	74.00	300.00	59.00
356 MARTE lt. 300	3'176.00	3'985.00	5'252.00	78.00	311.00	69.00
358 MARTE lt. 500	4'083.00	4'961.00	6'759.00	108.00	343.00	96.00
360 MARTE lt. 800	5'855.00	6'790.00	8'556.00	238.00	466.00	144.00
361 MARTE lt. 1000	7'774.00	8'754.00	11'405.00	256.00	533.00	192.00
362 MARTE lt. 1500	9'787.00	10'798.00	14'438.00	413.00	576.00	363.00
MARTE lt. 2000	12'648.00	13'713.00	17'168.00	451.00	801.00	
403 GIOVE lt. 100	3'023.00	3'344.00	3'971.00			
405 GIOVE lt. 200	3'588.00	3'973.00	4'595.00			
406 GIOVE lt. 300	4'015.00	4'443.00	5'513.00			
408 GIOVE lt. 500	4'864.00	5'379.00	7'248.00			
410 GIOVE lt. 800	7'060.00	7'670.00	9'058.00			
411 GIOVE lt. 1000	8'861.00	9'803.00	11'788.00			
412 GIOVE lt. 1500	10'968.00	12'113.00	15'374.00			
GIOVE lt. 2000	13'924.00	15'352.00	18'246.00			
Differenza per motore trifase (nei monofase)						+10%
Differenza per motore rinforzato (SUPER)						+16%
Differenza per resistenza riscaldante						
€ 390 fino a 300 lt € 600 da 500 a 800 lt € 800 oltre 800 Lt.						
Applicazione agitatore						216.00
CARBONATORE fusti						1'306.00
470 RIBAGAS 2 Bott.						2'292.00
471 RIBAGAS 4 Bott.						3'781.00
475 RIDUTTORE DI PRESS. PRERISCALDATO						427.00
490 CARBONATORE GAS MIXER						693.00
139 Infustatrice ENOL 1 (Attacco a baionetta)						2'036.00
138 Idem senza pompa (ENOL/SP)						1'740.00
140 Infustatrice ENOL 2 (2 Attacchi a baionetta)						2'316.00
141 Infustatrice ENOL BIS (1 Attacco + Pistola travaso)						2'302.00
142 LAVAFUSTI attacco a baionetta						2'007.00
143 IDROPULTRICE 10 lt./ 90° (optional)						1'790.00
74 FUSTI inox 25 litri attacco a baionetta						159.00
74-1 FUSTI inox30 litri attacco a baionetta						171.00
Chiave per svitamento valvola fusti						332.00
107 Contaltri meccanico da 1" o 3/4"						233.00
107/1 Contaltri meccanico con attacchi e ingranaggi inox 304 da 1"						475.00
309 Contaltri elettronico CL 10 da 3/60 lt./min.						618.00
309-P Contaltri elettronico K24 da 10/100 lt./min.						395.00
311 Contaltri elettronico ""PF" 1/2" da 3/30 lt./min.con display PF 9 volt						940.00
313-4 Contaltri elettronico ""PF" 1"1/2 da 30/350 lt./min.con display PF 9 volt						1'120.00
315-6 Contaltri elettronico ""PF" 1"1/2 da 30/350 lt./min.con preselettore PF4 plus						1'440.00
315-7 Contaltri elettromagnetico dosatore ORIONE						1'265.00
315-9 Gruppo travaso completo con ORIONE + elettrovalvola						1'770.00
108 Pistola da travaso alimentare in polipropilene						30.00
109/P Pistola da travaso alimentare con contaltri elettronico K24 10/100 lt./min						430.00
109 Pistola da travaso alimentare con contaltri elettronico PF5 7/70 lt/min						979.00
462 Pistola da travaso per gasolio automatica						192.00
463 Pistola da travaso inox alimentare						216.00
110 Pompa travaso contaltri LT20						640.00

COLMATORE x azoto a depressione (art.500)



Completo	401.00
Solo Polmone	225.00
Attacco Serbatoio	57.00
Solo Riduttore	125.00
Attacco Damigiana	73.00

COLMATORE azoto30 millibar (art.500/b)



Riduttore doppio stadio 30 millibar 429.00

Il listino ha valore puramente indicativo: chiederne sempre l'aggiornamento.

Condizioni di vendita per l'Italia: prezzi franco fabbrica IVA esclusa

Spese di imballo al costo La merce viaggia per conto e rischio del committente anche nel caso di resa franco destino

Al momento della presa in consegna dei prodotti, l'Acquirente dovrà immediatamente verificare le quantità e l'imballaggio dei prodotti registrando eventuali obiezioni nella nota di consegna e comunicare eventuali reclami al venditore entro 8 giorni dal ricevimento merce Trascorso tale termine non si accettano reclami per ammanchi, avarie, danneggiamenti o altro